

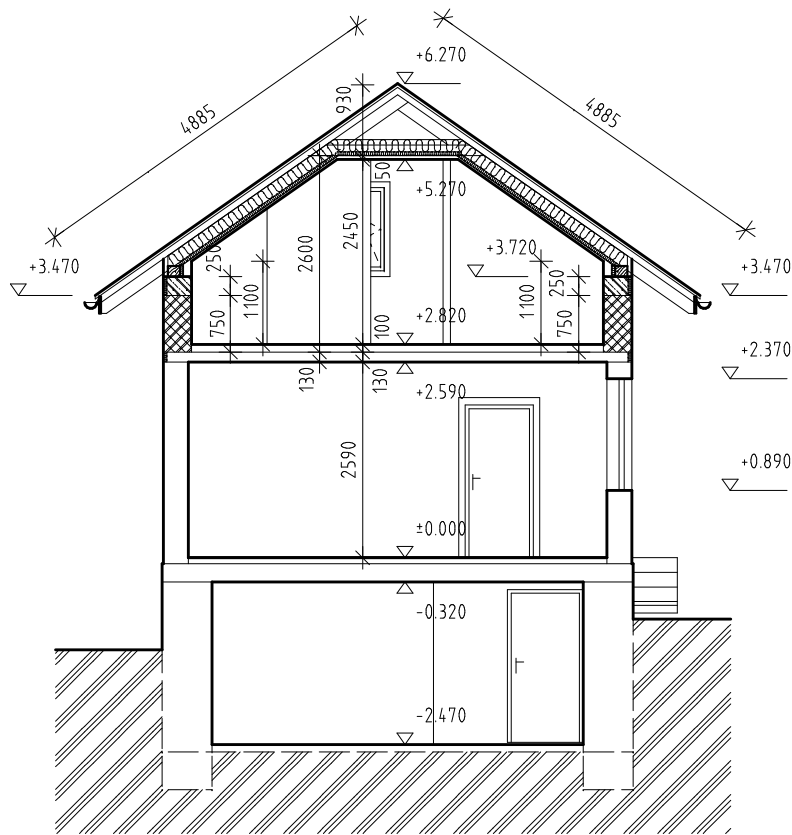





NAVRHOVANÝ STAV

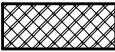

EXISTUJÚCI STAV

LEGENDA MATERIÁLOV

-  PŮVODNÉ MURIVO
-  NOSNÉ OBVODOVÉ MURIVO Z PÓROBETONOVÝCH TVÁRNIC HR.375mm NA LEPIACU MALTU
-  ŽELEZOBETÓNOVÁ MONOLITICKÁ KONŠTRUKCIA
-  PŮVODNÝ TERÉN
-  TEPELNÁ IZOLÁCIA

SADA :

| | | | | |
|--|----------------------|-----------------|--|----------|
| HLAVNÝ PROJEKTANT | ZOD. PROJEKTANT | VYPRACOVAL | ING. GABRIEL MACHALA PREŠOV, BAŠTOVÁ 45/B | |
| ING. GABRIEL MACHALA | ING. GABRIEL MACHALA | ĽUBOMÍR KUNDRÁT | | |
| | | | | |
| D - DOKUMENTÁCIA STAVEBNÝCH OBJEKTOV A INŽINIERSKÝCH SIETI, ARCHITEKTONICKO-STAVEBNÉ RIEŠENIE | | | | |
| STAVBA: ŠTEFANOVCE, HASIČSKÁ ZBROJNICA ZNÍŽENIE ENERGETICKEJ NÁROČNOSTI A INTERIÉROVÉ ÚPRAVY | | | FORMÁT: | 1 .A4 |
| | | | DÁTUM: | 05.20 19 |
| | | | Č. ZAKÁZKY: | 06 / 19 |
| | | | DIEL: | PSP |
| OBJEKT: 01 - HLAVNÝ OBJEKT | | | | |
| OBSAH: | | MIERKA : | ČÍSLO VÝKRESU: | |
| REZ A-A | | 1 : 100 | 5 | |